

EINLADUNG

Das Plasmozytom in der Praxis

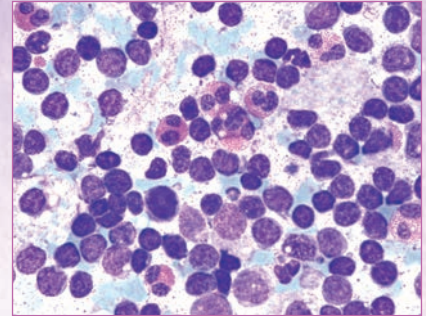

Mi. 26. Oktober 2011

17:00 – 20:00

Mercure Hotel Saarbrücken City

Eine gemeinsame Veranstaltung von



**SAARLÄNDISCHE
KREBSGESELLSCHAFT e.V.**
Mitglied der Deutschen Krebsgesellschaft e.V.

Wir danken
für die freundliche Unterstützung der Fa. Celgene



Anfahrt

Mercure Hotel Saarbrücken City
Hafenstr. 8
66111 Saarbrücken

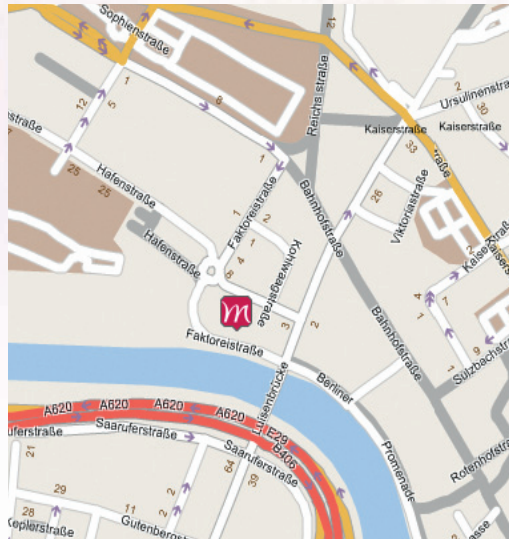

Anmeldung

(bitte faxen an 0681 / 406-1103 oder per Post)

Ich nehme am 26. Oktober 2011 mit

Personen teil

Vorname, Name:

Adresse:

Unterschrift:

Klinik für Hämatologie und Onkologie
Caritasklinikum SB, St. Theresia
Rheinstrasse 2
66113 Saarbrücken



Grußworte zum Seminar

Programm

Referenten

Sehr geehrte Kolleginnen und Kollegen,

das Plasmozytom ist eine Erkrankung, die nicht jedem von uns täglich begegnet. Die epidemiologische Entwicklung bringt es jedoch mit sich, dass wir alle in zunehmender Häufigkeit mit der Versorgung von Patienten mit diesem komplexen Krankheitsbild gefordert werden. Dann ergeben sich Fragen zum Umgang mit molekular-genetischen Befunden, mit Osteolysen, Chemotherapien und Bestrahlung. Die Medizin hat gerade bei dieser Erkrankung in den letzten Jahren viele Fortschritte gemacht. Mit diesem Seminar wollen wir Ihnen eine kurze und praxisorientierte Zusammenfassung der aktuellen „State of the Art“ - Behandlung des Plasmozytoms / Multiplen Myeloms bieten.

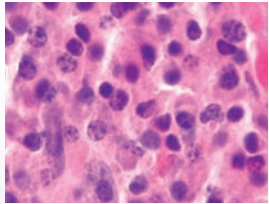

Seien Sie ganz herzlich hierzu eingeladen!

Fortbildung kann heute nicht mehr nur von Einzelpersonen oder Einzelinstitutionen getragen werden. Wir freuen uns deshalb über die Kooperation mit der Saarländischen Krebsgesellschaft.

Weiterbildungspunkte sind bei der Ärztekammer des Saarlandes beantragt.

Prof. Dr. med. A. Matzdorff
Onkologisches Zentrum Saarbrücken

Dr. med. G. K. Pollmeier
CaritasKlinikum Saarbrücken, St. Theresia

- 17:00 – 17:10 Begrüßung, Einführung
Prof. Dr. med. A. Matzdorff, Saarbrücken
- 17:10 – 17:25 Rationale, effiziente Skelettdiagnostik des Multiplen Myeloms
Prof. Dr. med. Dr. h.c. D. Pickuth, Saarbrücken
- 17:25 – 17:40 Risikoprädiktoren
Dr. med. B. Thiele, Kaiserslautern
- 17:40 – 18:00 wer wann welche Therapie?
Scoring-Systeme als Entscheidungshilfe
Dr. med. H. Klaproth, Neunkirchen
- 18:00 – 18:30 Behandlungsoptionen 2011:
Silberstreifen am Therapiehorizont?
Dr. med. G.K. Pollmeier, Saarbrücken
- Pause
- 18:45 – 19:10 „Total Therapy“: auf dem Weg zur Heilung?
Priv.-Doz. Dr. K. Neben, Heidelberg
- 19:10 – 19:25 Strahlentherapie skelettaler Komplikationen
Fr. Dr. M. Treiber, Saarbrücken
- 19:40 – 19:55 Supportive und flankierende Behandlung des Myelompatienten (Epo, Bisphosphonate, ...)
Dr. med. T. Schneider, Saarbrücken
- 19:55 – 20:00 Zusammenfassung
Prof. Dr. med. A. Matzdorff, Saarbrücken

anschl.: Imbiß

Prof. Dr. med. A. Matzdorff
Leiter Onkolog. Zentrum Saarbrücken
CaritasKlinikum Saarbrücken, St. Theresia

Dr. med. H. Klaproth
Praxis für Hämatologie, Onkologie und Palliativmedizin,
Neunkirchen

Priv.-Doz. Dr. med. K. Neben
Innere Medizin V
Haematologie und Onkologie
Universitätsklinikum Heidelberg

Prof. Dr. med. habil. Dr.h.c. D. Pickuth
Institut für Diagnostische und Interventionelle Radiologie
CaritasKlinikum Saarbrücken, St. Theresia

Dr. med. G.K. Pollmeier
Klinik für Haematologie und Onkologie
CaritasKlinikum Saarbrücken, St. Theresia

Fr. Dr. med. T. Schneider
Klinik fuer Haematologie und Onkologie
CaritasKlinikum Saarbrücken, St. Theresia

Dr. med. B. Thiele
Institut für Immunologie und Genetiklabor
Kaiserslautern

Fr. Dr. med. M. Treiber
Chefärztin Klinik für Radio-Onkologie /
Strahlentherapie
CaritasKlinikum Saarbrücken, St. Theresia